

ORGANIGRAMMA

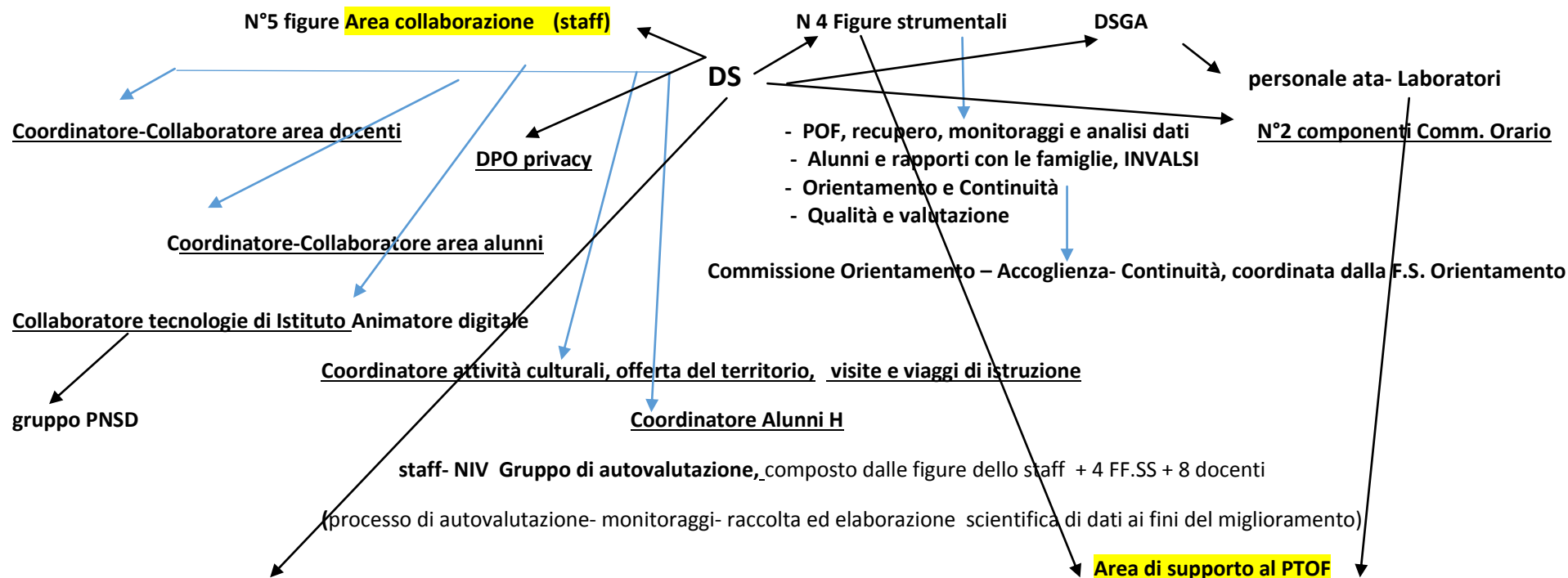

N°11 Coordinatori Dipartimenti Disciplinari e per Assi culturali e aree trasversali

N 35 coordinatori di Classe

N 3 Referenti ASL di indirizzo - N 19 tutor / referenti ASL di classe

Figure di supporto

N°1 referente pubblicità attività di Istituto

N 1 referente Web di istituto

N°2 Supporto alla Commissione elettorale

N°1 Referente Progetti PON- FSE 2015-'20